



VERDE
HORIZONTE

DOWNTOWN

MAÇÃO

GUIA TÉCNICO





INDÍCE

Informação do evento _____	3
Regulamentação da prova _____	3
Estrutura organizadora _____	4
Programa _____	4
Detalhes da competição _____	5
Desenrolar da prova _____	5
Prémios _____	6
Proteção Individual obrigatória _____	6
Sistema de transporte _____	7
Contactos e Informações _____	7
Balneários _____	8
Como chegar ao local da prova _____	9



INFORMAÇÃO DO EVENTO

Designação: Downtown Mação

Data: 02/07/2023

Localização: Mação, Portugal

Organização / Organization: Centro Recreativo e Cultural de Queixoperra

REGULAMENTAÇÃO DA PROVA

O Downtown Mação disputa-se em conformidade com o presente Regulamento sendo a organização a única entidade responsável pela aplicação dos mesmos.



ESTRUTURA ORGANIZADORA/STAFF

Diretor de prova: Flávio Santos

Responsável de segurança/sinalizadores: Vasco Marques

Responsável de padock/parques: João Pedro Lourinho

Responsável dos transportes: Rui Silva

Responsável de comunicação e imagem: Flávio Santos

Responsável de restauração/Bar: Nélson Fernandes

Sinalizadores de pista: 10 Efetivos

Primeiros socorros: Bombeiros Voluntários de Mação

PROGRAMA

2 de julho – Domingo

08:30h – Abertura do secretariado

09:00h – Treino Livres

11:00h às 12:30h – Qualificação

14:30h – Treinos livres

15:30h – 1º Manga

16:30h – 2º Manga

18:00h – Entrega de Prémios



DETALHES DA COMPETIÇÃO

As inscrições para atletas devem ser efetuadas até às 24 horas do dia 25 de junho de 2023;

O valor da **taxa de inscrição para atletas é de 15,00€** - inclui Seguro, 1 Refeição, Banho e Lembrança.

Cadetes – 14 a 16 anos;

Juniores Masculinos e Juniores Femininos – 17 aos 18 anos;

Elites Masculinos e Eites Femininos – 19 aos 29 anos;

Master 30 Masculinos – 30 aos 39 anos

Master 40 Masculinos – Mais de 40 anos

Master Feminino – Mais de 30 anos

Promoção – Atletas não federados.

É possível a participação na prova com bicicleta eléctrica, desde que nesta não esteja instalada qualquer bateria que alimente o motor;

O Secretariado encerra às 10:45h do dia da prova.

DESENROLAR DA PROVA

A ordem de partida para a qualificação será estabelecida para cada categoria na ordem inversa, da seguinte forma: **Por ordem de inscrição.**

A ordem de partida para a manga final é determinada por categoria e pela ordem inversa dos tempos obtidos na qualificação.

***Apuramentos dos vencedores pelo melhor tempo da manga final (obrigatória a descida de qualificação).**



PRÉMIOS

TROFÉUS PARA OS 3 PRIMEIROS DE CADA CATEGORIA E À GERAL

PRÉMIOS À GERAL – MASCULINO

- 1º Classificado Geral Masculino – 150€
- 2º Classificado Geral Masculino – 100€
- 3º Classificado Geral Masculino – 70€
- 4º Classificado Geral Masculino – 40€
- 5º Classificado Geral Masculino – 30€

PRÉMIOS À GERAL – FEMININO

- 1º Classificado Geral Feminino – 100€
- 2º Classificado Geral Feminino – 70€
- 3º Classificado Geral Feminino – 40€

PROTEÇÃO INDIVIDUAL OBRIGATÓRIA PARA A PROVA

- Capacete de proteção integral com pala;
- Proteção dorsal/cotovelos/joelhos em material rígido;
- Calças compridas ou calções largos em material resistente;
- Camisola de manga comprida;
- Luvas integrais que protejam os dedos.



SISTEMA DE TRANSPORTE

O transporte dos atletas e das bicicletas será realizado em viaturas de caixa aberta pela organização, desde a zona de chegada até à zona de partida.

CONTACTOS/CONTACTS

Organização:

Tel.: (+351) 966 375 934 (Chamada para rede móvel nacional)
(+351) 241 572 748 (Chamada para rede fixa nacional)
E-mail: crcqueixoperra@gmail.com

Contactos úteis:

Centro de Saúde de Mação
Telefone: 241 577 020 (Chamada para rede fixa nacional)

CHMT – Hospital de Abrantes
Telefone: 241 360 700 (Chamada para rede fixa nacional)

BALNEÁRIOS

Local de balneários: Pavilhão Municipal Professor José Maia Marques

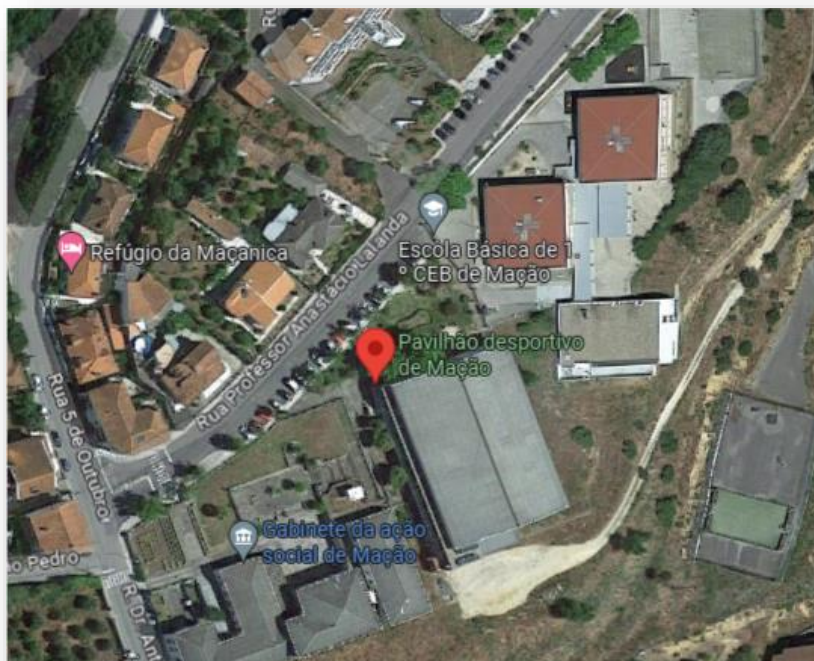

Pavilhão Municipal Professor José Maia Marques,
Rua Professor Anastácio Lalanda, Mação
39°33'17.55"N 7°59'39.29"O

COMO CHEGAR AO LOCAL DA PROVA

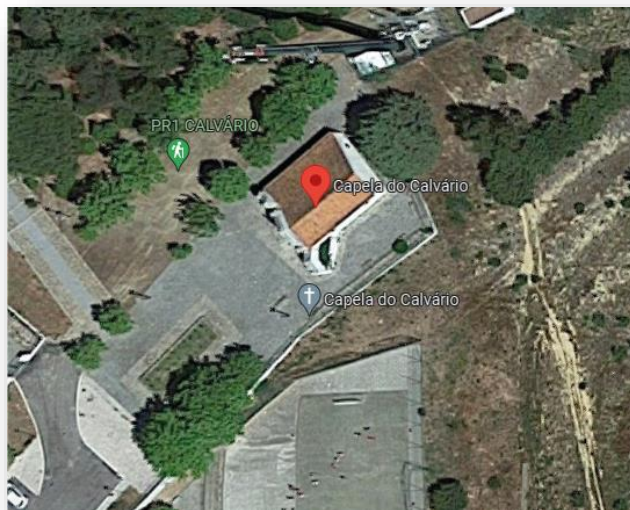

Capela do Calvário
39°33'21.43"N 7°59'35.74"O

MAIS INFORMAÇÕES:

Tel.: (+351) 966 375 934 (Chamada para rede móvel nacional)
(+351) 241 572 748 (Chamada para rede fixa nacional)
E-mail: crcqueixoperra@gmail.com